Charpenay Côme Sio 1
04/02/26

B1 TP Compte Rendu
Hébergement Site

Sommaire :

Analyse du problème

L’objectif de ce travail est de comprendre comment héberger et rendre accessible un site web dans un environnement local. Pour cela, il est nécessaire de mettre en place un serveur web capable d’afficher les fichiers du site via un navigateur. Le problème principal consiste donc à trouver une solution permettant d’installer et de configurer un environnement de développement local afin de tester correctement le site vitrine GSB avant un éventuel hébergement en ligne.

Cette problématique implique également de vérifier la compatibilité des outils avec le système utilisé et de s’assurer que le site fonctionne correctement sur un serveur local. Il est donc nécessaire d’étudier différentes solutions d’hébergement local et de choisir celle qui permettra une installation simple, stable et adaptée aux besoins du projet.

Conception de la solution

Le sujet de ce travail porte sur la mise en place d’un environnement permettant d’héberger un site web localement afin de tester son fonctionnement. L’objectif est de déployer le site vitrine GSB sur un serveur local et de vérifier son accessibilité depuis un navigateur web. Cette étape permet de s’assurer que les fichiers du site sont correctement configurés et que le serveur est capable de les afficher.

Pour répondre au problème posé, plusieurs solutions d'hébergement local ont été étudiées afin d'identifier l'environnement le plus adapté. Parmi les outils analysés figurent Laragon, XAMPP et UwAmp, qui sont des logiciels permettant de créer un serveur web local directement sur un ordinateur. Ces solutions offrent différentes fonctionnalités, comme la gestion d'Apache, des bases de données ou encore la compatibilité avec plusieurs systèmes d'exploitation

Réalisation

La réalisation du projet consiste à installer et configurer les différents éléments nécessaires au fonctionnement d'un serveur web local. Une machine virtuelle est d'abord créée avec VMware Workstation afin de simuler un environnement serveur. Sur cette machine virtuelle, le système d'exploitation Windows 7 Ultimate est installé afin d'assurer la compatibilité avec les outils utilisés.

Ensuite, plusieurs logiciels sont installés, notamment Visual C++ et XAMPP. Le site web est ensuite placé dans le dossier htdocs du répertoire XAMPP, qui correspond au dossier utilisé par le serveur Apache pour accéder aux fichiers du site. Cette étape permet au serveur local de reconnaître et d'afficher les pages web du projet.

Une fois l'environnement installé, le site vitrine sera intégré dans le serveur local afin de tester son affichage dans un navigateur web. Des vérifications seront ensuite réalisées pour s'assurer que le site fonctionne correctement et qu'il est accessible à partir de l'adresse localhost ou via l'adresse IP de la machine.

Créer un répertoire www dans le disque C est insérer le fichier index.html de notre site web :

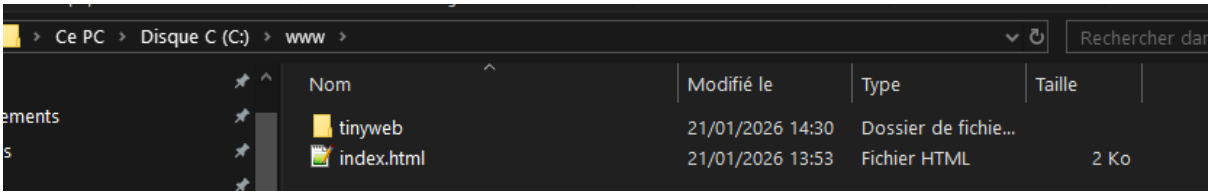

Ajout fichier dézipper tinyweb dans le fichier www :

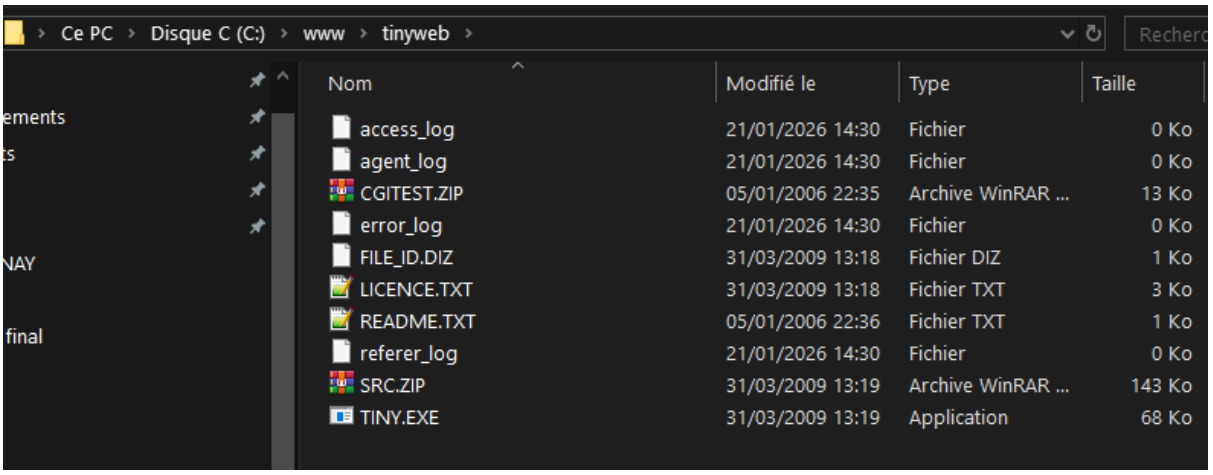

ouvrir cmd en mode admin et taper :

C:\Windows\System32\cmd.exe

```
Microsoft Windows [version 10.0.17763.8276]
(c) 2018 Microsoft Corporation. Tous droits réservés.

C:\www\tinyweb>tiny c:\www

C:\www\tinyweb>
```

Logiciel	Systèmes compatibles	Points forts	Public cible
Laragon	Windows	Ultra-léger, rapide, URLs élégantes automatiques	Développeurs Windows cherchant performance et flexibilité.
XAMPP	Windows, Mac, Linux	Standard historique, multiplateforme, inclut Perl et serveur FTP.	Développeurs ayant besoin d'un environnement polyvalent et universel.
UwAmp	Windows, Mac, Linux	Spécialisé WordPress, installation en un clic, interface moderne, partage de site via tunnel.	Créateurs de sites WordPress et débutants.

Madame, Monsieur,

Concernant le logiciel d'hébergement en accès local et suite aux comparaisons, j'ai pu déterminé que la solution favorable pour le site web de GSB était orienté vers XAMPP car ses caractéristiques inclus d'importantes utilités aux multiples manoeuvres que nous voulons réalisé, de plus il est compatible avec plusieurs des principaux systèmes d'exploitations et vous permettra de travailler de façon optimal sur le long terme.

Cordialement, Charpenay Côme

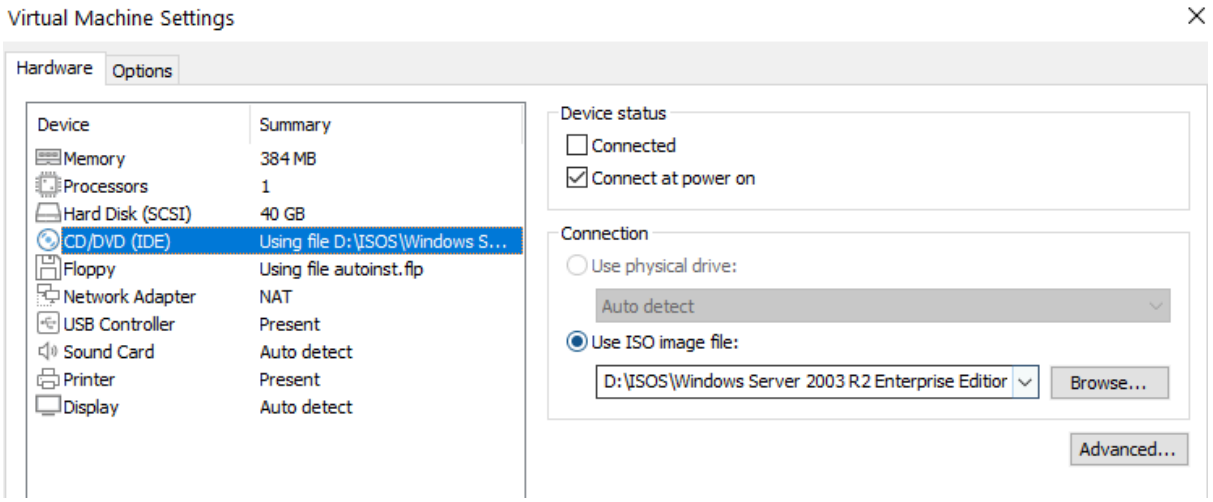

7) Serveur Dédiée :

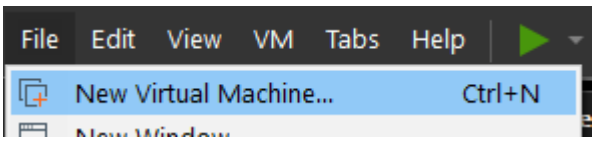

Ouvrir une nouvelle machine sur VMware Workstation sur file puis New Virtual Machine. Ensuite on ajoute l'iso windows 7 ultimate (pour éviter les problèmes avec windows server 2003). On garde l'ensemble des paramètres de base et on lance la machine.

Une fois la machine lancé, nous installons Visual C++ :

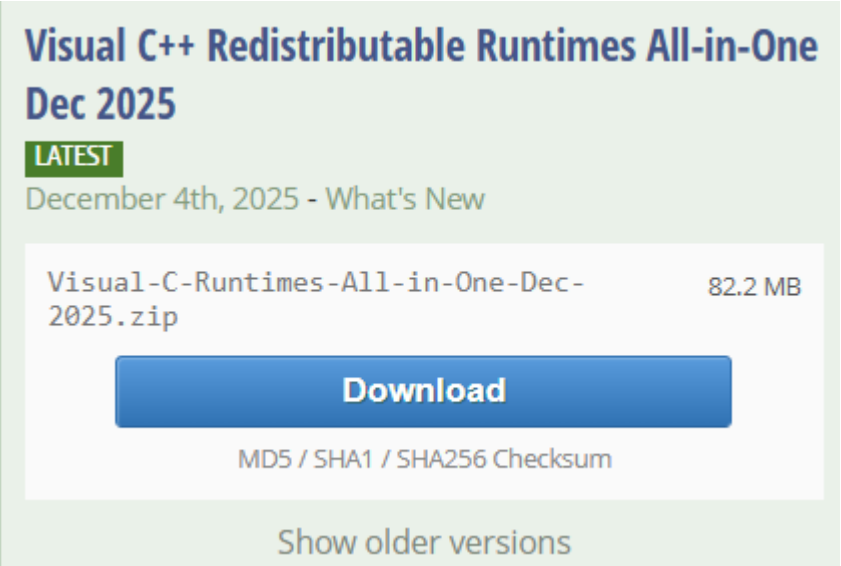

Enfin nous installons XAMPP:

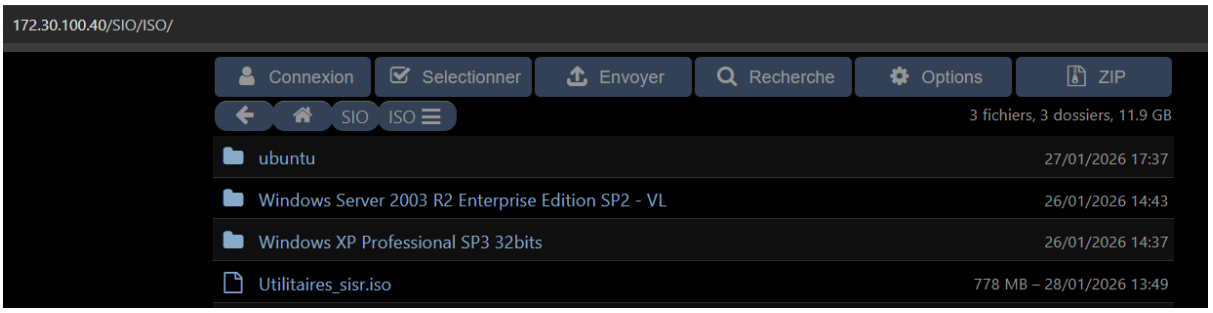

Nous sommes allées sur le serveur fixe du réseau pour télécharger l'utilitaire où se trouve de multiples ISO dont celui de XAMPP pour le transférer sur la VM.

8) Rendre opérationnel le site vitrine de GSB que vous avez créé. Tester le bon affichage du site.

Une fois le lancement de XAMPP on se dirige dans C: XAMPP\htdocs\ puis on place notre fichier site pour intégrer notre site web au localhost. Pour ouvrir le site web on va dans la barre de navigation de notre navigateur et nou entrons "localhost/site/" :

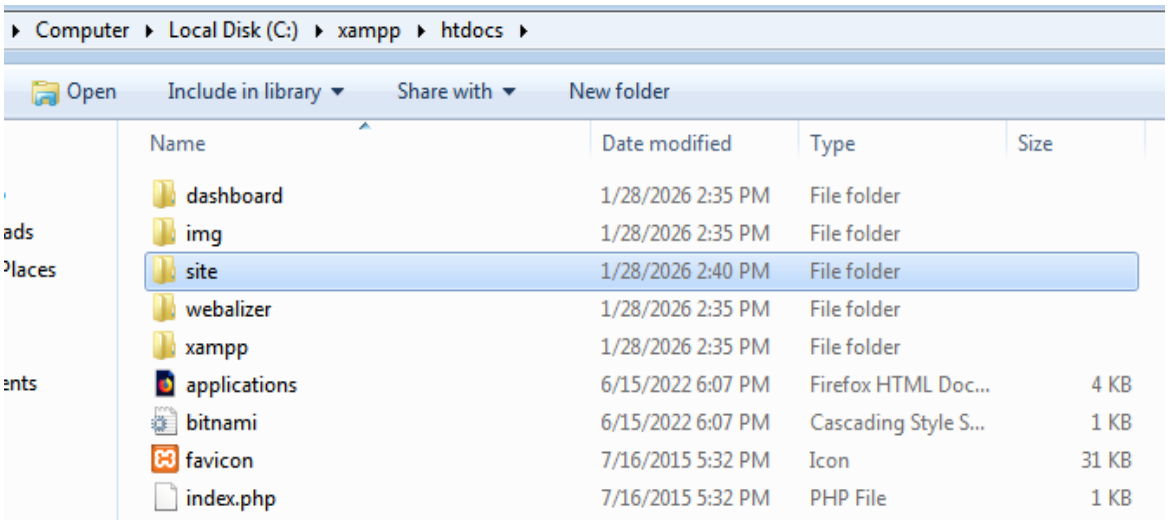
Computer ▸ Local Disk (C:) ▸ xampp ▸ htdocs ▸
Open
Include in library
Share with
New folder
Name
Date modified
Type
Size
dashboard 1/28/2026 2:35 PM File folder
img 1/28/2026 2:35 PM File folder
site 1/28/2026 2:40 PM File folder
webalizer 1/28/2026 2:35 PM File folder
xampp 1/28/2026 2:35 PM File folder
applications 6/15/2022 6:07 PM Firefox HTML Doc... 4 KB
bitnami 6/15/2022 6:07 PM Cascading Style S... 1 KB
favicon 7/16/2015 5:32 PM Icon 31 KB
index.php 7/16/2015 5:32 PM PHP File 1 KB

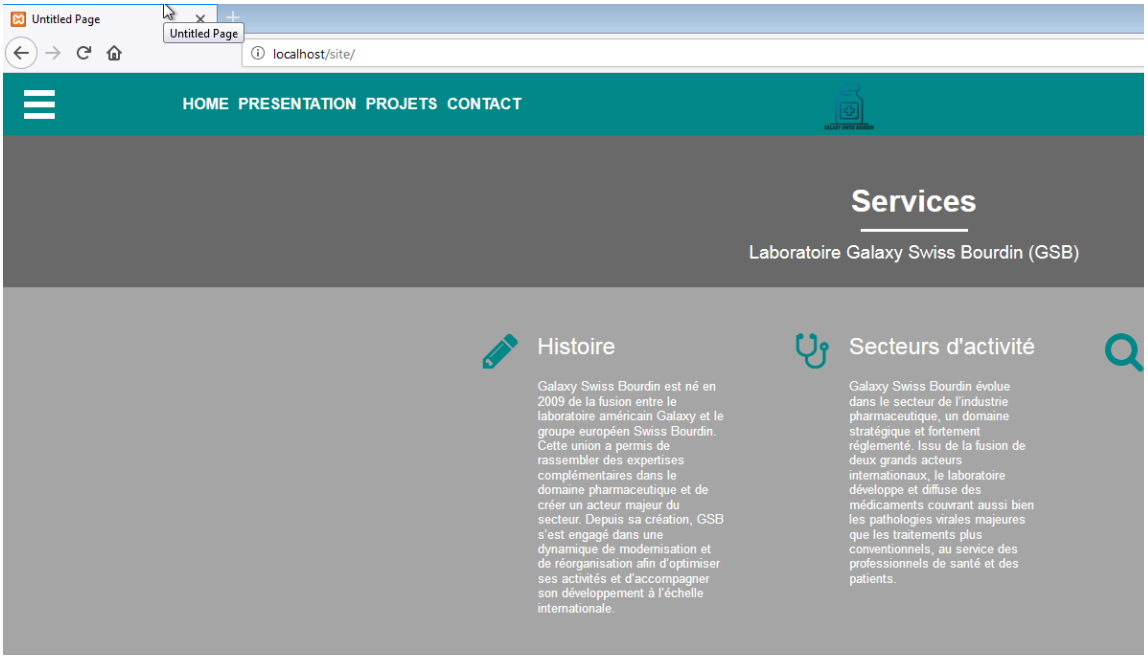
Untitled Page
localhost/site/
HOME PRESENTATION PROJETS CONTACT
Services
Laboratoire Galaxy Swiss Bourdin (GSB)
Histoire
Galaxy Swiss Bourdin est né en 2009 de la fusion entre le laboratoire américain Galaxy et le groupe européen Swiss Bourdin. Cette union a permis de rassembler des expertises complémentaires dans le domaine pharmaceutique et de créer un acteur majeur du secteur. Depuis sa création, GSB s'est engagé dans une dynamique de modernisation et de réorganisation afin d'optimiser ses activités et d'accompagner son développement à l'échelle internationale.
Secteurs d'activité
Galaxy Swiss Bourdin évolue dans le secteur de l'industrie pharmaceutique, un domaine stratégique et fortement réglementé. Issu de la fusion de deux grands acteurs internationaux, le laboratoire développe et diffuse des médicaments couvrant aussi bien les pathologies virales majeures que les traitements plus conventionnels, au service des professionnels de santé et des patients.

Ensuite on change nos propriété IPv4 sur notre machine virtuelle :

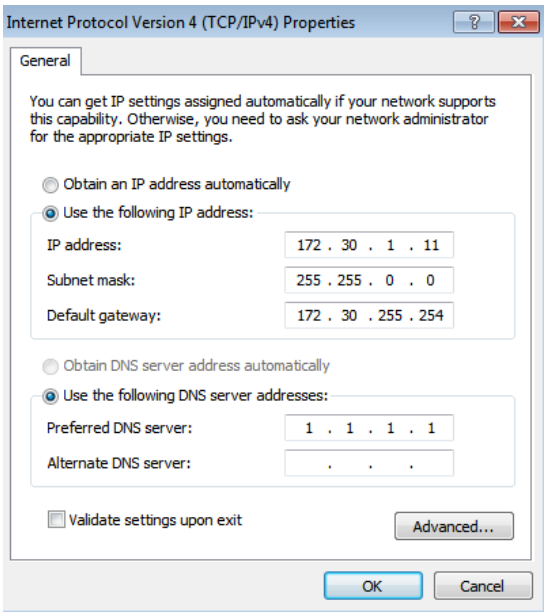

Il nous suffit donc d'activer Apache dans le logiciel Xampp et de taper notre adresse IP à savoir 127.30.1.11/site/ dans la barre d'adresse de navigation.

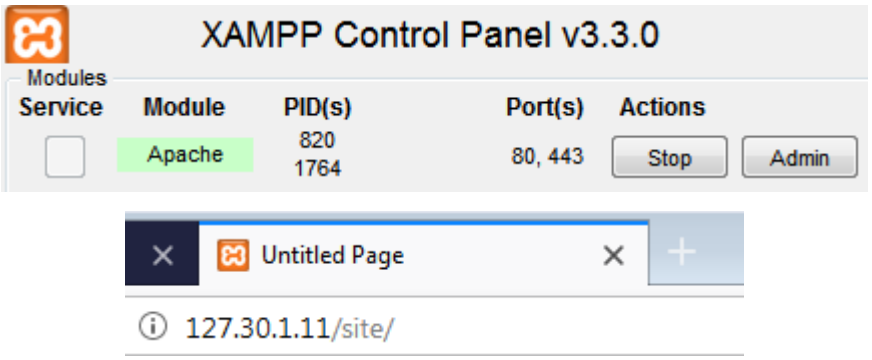

9) Rechercher les moyens permettant de simuler l'hébergement d'un site ailleurs que sur le poste de travail local.

Voici quelques une des solutions que nous avons trouver pour héberger notre site web en ligne gratuitement :

Solution d'hébergement	Type de service	Coût	Caractéristiques principales
Netlify (netlify.app)	Hébergeur web en ligne	Gratuit (options payantes)	Idéal pour sites statiques, déploiement rapide, intégration Git
Hostinger	Hébergeur web en ligne	Essai gratuit 30 jours	Hébergement complet, support CMS (WordPress, etc.)
Wix	Plateforme de création & hébergement	Gratuit (avec limitations)	Création par glisser-déposer, hébergement inclus
PlanetHoster	Hébergeur web professionnel	Gratuit / Payant	Offre gratuite possible, hébergement mutualisé
Google Sites	Service d'hébergement en ligne	Gratuit	Simple d'utilisation, intégré à Google Workspace
11VM Services	Serveur / hébergement web	Généralement payant	Hébergement sur serveur distant, plus de contrôle technique

Test

La phase de test permet de vérifier que le serveur web et le site fonctionnent correctement. Pour cela, le service Apache est activé dans le logiciel XAMPP afin de lancer le serveur local. Une fois le serveur démarré, il est possible d'accéder au site en entrant l'adresse localhost/site/ dans la barre d'adresse du navigateur.

Un autre test consiste à accéder au site via l'adresse IP de la machine virtuelle. Cette manipulation permet de vérifier que le serveur est bien accessible sur le réseau et que le site peut être consulté depuis d'autres machines si nécessaire.

Retour expérience

Cet atelier a permis de mieux comprendre le fonctionnement de l'hébergement web et le rôle d'un serveur dans l'affichage d'un site internet. La mise en place d'un environnement local avec XAMPP a permis de tester le site vitrine sans avoir besoin d'un hébergement en ligne. Cette méthode est particulièrement utile pour le développement et la correction d'un site avant sa mise en production.

Quelques remarques

Il est important de retenir que l'hébergement d'un site web nécessite l'utilisation d'un serveur capable de fournir les fichiers du site aux utilisateurs via un navigateur. Dans un environnement local, ce rôle est assuré par un logiciel comme XAMPP, qui permet de lancer un serveur Apache directement sur l'ordinateur.